

**FICHA TÉCNICA REFERENCIAL DE PUNTOS CRÍTICOS, PARA EL CIERRE DE BRECHAS, EN EL SECTOR LA VIBORA 2 - RINCONADA, DISTRITO DE CHIMBOTE, PROVINCIA DE SANTA, DEPARTAMENTO DE ANCASH**

FTR-CB-PREV N° 0980-2025 ANA-AAA.HCH-ALA.SLN

**PROPUESTA TÉCNICA:** LIMPIEZA, DESCOLMATACIÓN Y CONFORMACIÓN DE DIQUE CON ENROCADO, EN LA MARGEN IZQUIERDA DEL RÍO SANTA, SECTOR LA VIBORA 2 - RINCONADA, DISTRITO DE CHIMBOTE, PROVINCIA DE SANTA, DEPARTAMENTO DE ANCASH.

**1. UBICACIÓN:**

AAA	HUARMEY - CHICAMA	ALA	SANTA LACRAMARCA NEPEÑA	Fecha	21/11/2025
-----	-------------------	-----	-------------------------	-------	------------

**1.1. Ubicación política**

Departamento	ANCASH	Provincia	SANTA	Distrito	CHIMBOTE	Sector	LA VIBORA 2 - RINCONADA
--------------	--------	-----------	-------	----------	----------	--------	-------------------------

**1.2. Ubicación hidrográfica**

Unidad hidrográfica	CUENCA SANTA	Cuerpo de agua	RIO SANTA
---------------------	--------------	----------------	-----------

**1.3. Ubicación geográfica - Coordenadas UTM (Datum: WGS 84)**

TRAMO	Inicial			Final			Margen	Observación
	Norte (Y):	Este (X):	Zona	Norte (Y):	Este (X):	Zona		
	9 018 808.00	765 937.00	17L	9 017 441.00	766 365.00	17L	IZQUIERDA	ENROCADO

**2. EVALUACIÓN DE LA ZONA EXPUESTA:**

**2.1 Tipo de peligro**

inundacion ☒
 flujo de detritos ☒
 erosión fluvial ☒

**2.2. Nivel de Peligro**

Alto ☒
 Muy Alto ☐

**2.3. Geología**

La geología del área del proyecto es bastante compleja. Las rocas que se presentan son sedimentarias, ígneas (intrusivas y extrusivas) y metamórficas. Las rocas sedimentarias están representadas principalmente por calizas, areniscas y conglomerados. Entre las rocas ígneas predominan las de composición granitoide y forman parte de intrusiones batolíticas además existen intrusiones menores de composición aplítica, pegmática, etc.

Gravoso	X	Arenas	X	Limo	-	Arcillas	x
---------	---	--------	---	------	---	----------	---

Gravoso( Mayores a 2 mm), Arenoso( 2 mm - 0.1 mm) y Arcilloso( menores de 0.1 mm)

**2.4. Hidrología**

La Cuenca del Río Santa está ubicada en la parte Este con respecto a la cuenca del Río Santa, del cual es afluente, entre las coordenadas UTM: 8932620 mN; a 8910083m-E y 232165m-E a 255599 m-E, presenta un área total de 275.54 Km<sup>2</sup>. Su curso principal recorre de Este a Oeste, cuyo origen se ubica en la Cordillera Blanca, hasta desembocar en el Río Santa. El cauce más largo que recorre por este valle es de 103.117 Km., bajando en elevación más alta de 5688 m.s.n.m. Correspondiente al nevado más alto, hasta los 4400 m.s.n.m. próximo a la zona donde desemboca el río Santa. Durante la ocurrencia del FEN de los años 1,983, 1998, 2017 y 2023; la margen izquierda del río Santa se produjeron daños por erosión e inundación de predios y daños graves en la infraestructura hidráulica dejando de suministrar agua a los cultivos y centros poblados.

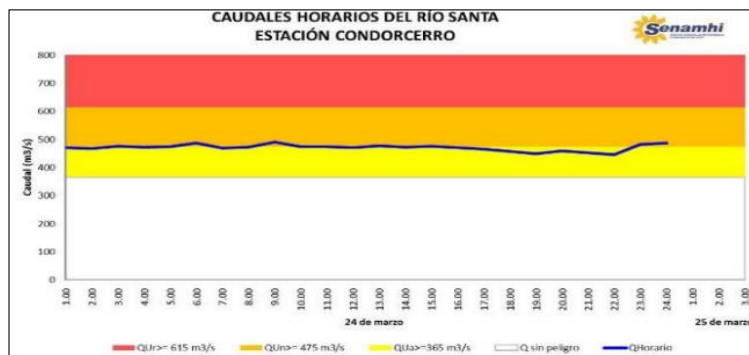

## 2.5. Elementos expuestos:

En la zona de intervención, se identificaron los siguientes elementos expuestos:

Nº de Habitantes	Nº de Viviendas	Tipo	Nº de I.E.P.I.E.S.	Nombre	Centros de Salud	Nombre	Otros	Nombre
250	150	Material rustico	1	RINCONADA	1	POSTA MEDICA	-	-

En la zona intervenida del río Santa, se ha identificado las siguientes áreas productivas e infraestructuras relacionadas:

Área Total (ha)	Cultivos	Área (ha)	Total cabezas de Ganado	Clase	Nº	Infraestructura afectada	Nombre	Cantidad	Longitud (m)
200.00	ARROZ	90	-	Vacunos	-	Bocatomas	-	-	-
	MAIZ	30		Camelidos	-	Puentes	-	-	-
	CAMOTE	30		Equinos	-	Carreteras	caminos	3	2 500
	CAÑA	50		Porcinos	-	Redes Electricas	Local	-	-
	-	-		otros	-	Servicios de agua y desagüe	Red principal	-	-

## 3. PROPUESTA TECNICA:

### 3.1.-Estructural

Tipo	Unidad de medida	Cantidad	Descripción de la propuesta	Observaciones
DIQUE ENROCADO	km	1.50	Enrocado de dique con uña, en la margen izquierda del RÍO SANTA; siendo una longitud total de 1500 m.	

### 3.2.- Medida No Estructural

Tipo	Unidad de medida	Cantidad	Descripción de la propuesta	Observaciones
LIMPIEZA Y DESCOLMATACIÓN	km	1.50	Limpeza y delcomatación en el cauce del RÍO SANTA; en una longitud de 1500 m	
CONFORMACIÓN DE DIQUE CON MATERIAL PROPIO	km	1.50	Conformación de dique con material propio, en la margen izquierda del RÍO SANTA; siendo una longitud total de 1500 m.	

### 3.2.1 Acciones Complementarias

Sensibiliza sobre los sistemas de alerta temprana comunitaria, mapas de evacuación, zonas seguras y ayuda humanitaria, asimismo la Autoridad Nacional del Agua debe realizar capacitaciones sobre la importancia de la delimitación de fajas marginales asociada a un ordenanza local o regional, talleres de sensibilización a la población en temas de gestión de riesgos de desastres, para que las poblaciones afectadas se encuentren preparadas a los fenómenos negativos de la naturaleza.

## 4. ESQUEMA DE PROPUESTA TECNICA:

### 4.1.- VISTA DE PLANTA

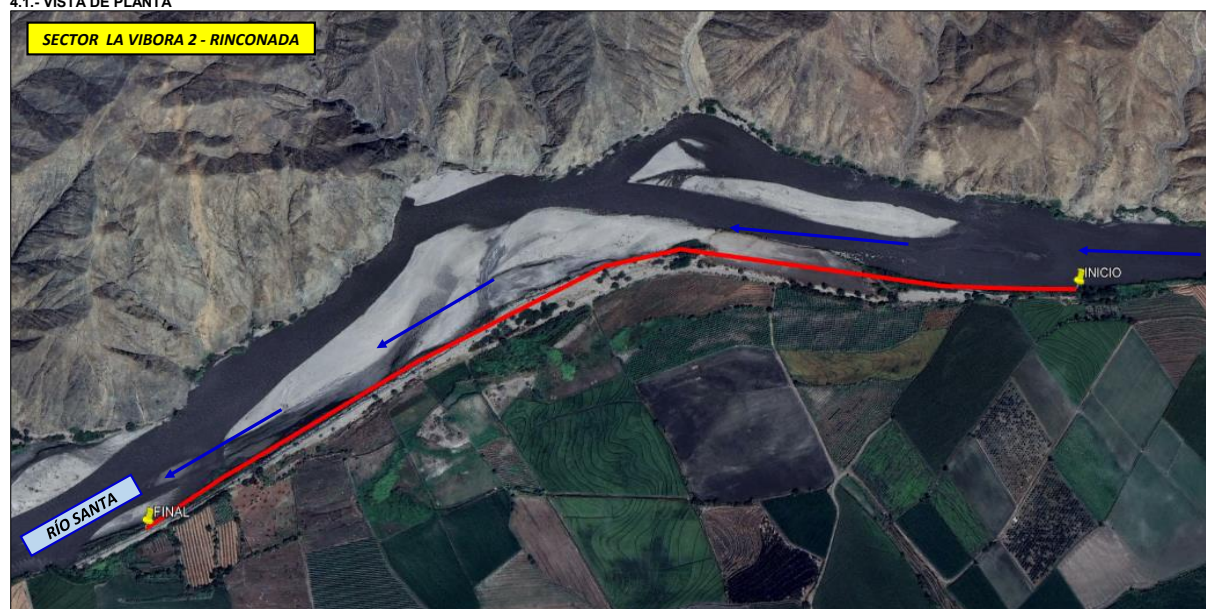

#### 4.2.-VISTA DE PERFIL

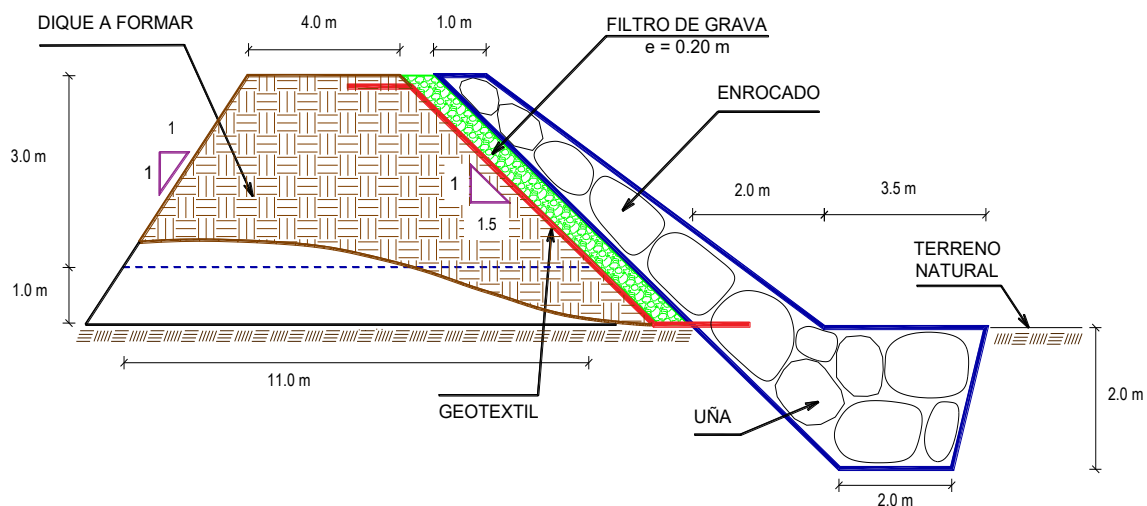

#### 5. IMAGEN SATELITAL DE ZONA VULNERABLE (GOOGLE EARTH)

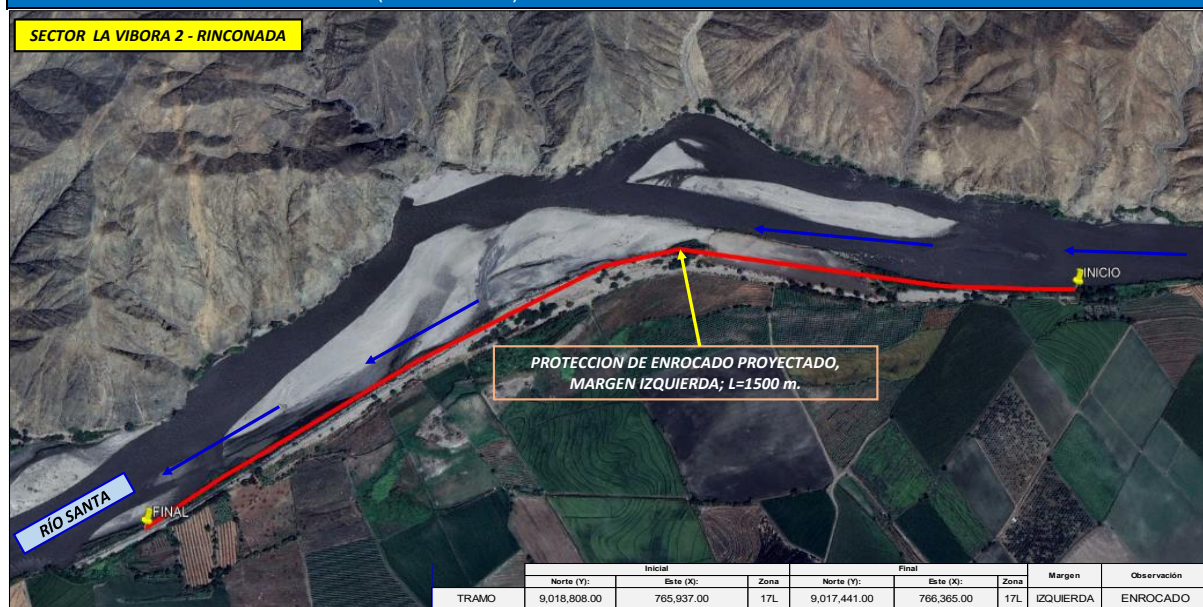

#### 6. PANEL FOTOGRÁFICO DE ZONA VULNERABLE



FIGURA N°01: TRAMO CRÍTICO EN EL RÍO SANTA - SECTOR LA VIBORA 2 - RINCONADA





UTM: 17L  
765862mE 9019306mN  
Elevación: 94.42±27 m  
Precisión: 10.0 m  
Tiempo: 01-10-2025 10:49  
Nota: sector la víbora tramo 2 inicio

Powered by NoteCam

FIGURA N°02: EN LA TEMPORADA DE MAXIMAS AVENIDAS, EL RÍO SANTA SE DESBORDA EN ESTE TRAMO DEL SECTOR LA VIBORA 2 - RINCONADA, ARRASANDO CON TODO LO QUE ENCUENTRA A SU PASO.

#### 7. PRESUPUESTO ESTIMADO:

ITEM	DESCRIPCIÓN	UND.	METRADO	PRECIO S/.	PARCIAL S/.
<b>LIMPIEZA, DESCOLMATACIÓN (L=1,500.00 m) Y CONFORMACIÓN DE DIQUE C/ENROCADO, (L = 1,500.00 m)</b>					
<b>01.01</b>	<b>OBRAS PROVISIONALES</b>				<b>3 184.54</b>
01.01.01	CASETA DE GUARDIANA Y ALMACEN	m2	15.00	93.73	1 405.95
01.01.02	CARTEL INFORMATIVO DE LA ACTIVIDAD 3.60 x 4.80 m	und	1.00	1 778.59	1 778.59
<b>01.02</b>	<b>TRABAJOS PRELIMINARES</b>				<b>44 362.23</b>
01.02.01	MOVILIZACIÓN Y DESMOVILIZACIÓN DE MAQUINARIA	vje	2.00	10 021.59	20 043.18
01.02.02	HABILITACIÓN DE VÍAS DE ACCESO	km	1.00	7 721.90	7 721.90
01.02.03	RAMPA DE INGRESO Y SALIDA A LA ZONA DE TRABAJO	m3	240.00	6.03	1 447.20
01.02.04	TRAZO Y REPLANTEO	KM	3.00	1 881.02	5 643.06
01.02.05	CONTROL TOPOGRAFICO	Km	3.00	2 830.63	8 491.89
01.02.06	DESVÍO DEL RÍO	m	50.00	20.30	1 015.00
<b>01.03</b>	<b>MOVIMIENTO DE TIERRAS</b>				<b>1 986 849.15</b>
01.03.01	LIMPIEZA Y DESCOLMATACIÓN DEL CAUCE	m3	84 000.00	7.33	615 720.00
01.03.02	CONFORMACIÓN DE DIQUE CON MATERIAL PROPIO	m3	45 000.00	7.65	344 250.00
01.03.03	EXCAVACIÓN PARA UNA DE ENROCADO	m3	11 250.00	13.05	146 812.50
01.03.04	PERFILADO Y REFINE EN TALUD DE DIQUE	m2	10 816.65	3.95	42 725.77
01.03.05	ELIMINACIÓN DE MATERIAL EXCEDENTE	m3	57 787.50	14.49	837 340.88
<b>01.04</b>	<b>PROTECCIÓN CON ENROCADO</b>				<b>3 699 613.50</b>
01.04.01	GEOTEXTIL NO TEJIDO DE 400 GR/M2 (INCLUYE SUMINISTRO E INSTALACION)	m2	12 765.00	16.20	206 793.00
01.04.02	SUMINISTRO, TRANSPORTE Y COLOCACION DE FILTRO DE GRAVA	m3	1 200.00	133.25	159 900.00
01.04.03	EXTRACCIÓN DE ROCAS CON EXPLOSIVOS PARA ENROCADO	m3	20 250.00	41.00	830 250.00
01.04.04	SELECCIÓN Y ACOPIO DE ROCAS	m3	20 250.00	18.88	382 320.00
01.04.05	CARGUIO Y TRANSPORTE DE ROCAS	m3	20 250.00	86.73	1 756 282.50
01.04.06	ACOMODO DE ROCAS EN UNA DE ENROCADO	m3	9 000.00	21.78	196 020.00
01.04.07	ACOMODO DE ROCAS EN TALUD DE ENROCADO	m3	7 200.00	23.34	168 048.00
<b>1.05</b>	<b>FLETE TERRESTRE</b>				<b>15 000.00</b>
01.05.01	FLETE TERRESTRE	gib	1.00	15 000.00	15 000.00
<b>COSTO DIRECTO</b>					<b>5 749 009.42</b>
<b>GASTOS GENERALES</b>					<b>574 900.94</b>
<b>UTILIDAD</b>					<b>574 900.94</b>
<b>SUB TOTAL</b>					<b>6 898 811.30</b>
<b>IGV (18%)</b>					<b>1 241 786.03</b>
<b>TOTAL</b>					<b>8 140 597.34</b>
<b>SUPERVISIÓN</b>					<b>172 470.28</b>
<b>SEGUIMIENTO Y MONITOREO</b>					<b>57 490.09</b>
<b>FICHA DEFINITIVA</b>					<b>15 000.00</b>
<b>PRESUPUESTO TOTAL REFERENCIAL</b>					<b>8 385 557.72</b>

SON : OCHO MILLONES TRESCIENTOS OCHENTA Y CINCO MIL QUINIENTOS CINCUENTA Y SIETE CON 72/100 SOLES

## 8. CRONOGRAMA REFERENCIAL DE LA PROPUESTA TECNICA

ITEM	ACTIVIDAD	UND.	N° dias	PLAZO DE EJECUCION															
				MES 01				MES 02				MES 03				MES 04			
				I	II	III	IV	I	II	III	IV	I	II	III	IV	I	II	III	IV
LIMPIEZA, DESCOLMATACIÓN (L=1,500.00 m) Y CONFORMACIÓN DE DIQUE C/ENROCADO, (L = 1,500.00 m)																			
01.01	OBRAS PROVISIONALES																		
01.01.01	CASETA DE GUARDIANIA Y ALMACEN	m2	1.00																
01.01.02	CARTEL INFORMATIVO DE LA ACTIVIDAD 3.60 x 4.80 m	Und.	1.00																
01.02	TRABAJOS PRELIMINARES																		
01.02.01	MOVILIZACIÓN Y DESMOVILIZACIÓN DE MAQUINARIA	vje	2.00																
01.02.02	HABILITACIÓN DE VÍAS DE ACCESO	Km	1.00																
01.02.03	RAMPA DE INGRESO Y SALIDA A LA ZONA DE TRABAJO	m3	1.00																
01.02.04	TRAZO Y REPLANTEO	Km	6.00																
01.02.05	CONTROL TOPOGRAFICO	km	15.00																
01.02.06	DESÍVO DEL RIO	M	1.00																
01.03	MOVIMIENTO DE TIERRAS																		
01.03.01	LIMPIEZA Y DESCOLMATACIÓN DEL CAUCE	m3	50.00																
01.03.02	CONFORMACIÓN DE DIQUE CON MATERIAL PROPIO	m3	56.00																
01.03.03	EXCAVACIÓN PARA UNA DE ENROCADO	m3	33.00																
01.03.04	PERFILADO Y REFINE EN TALUD DE DIQUE	m2	9.00																
01.03.05	ELIMINACIÓN DE MATERIAL EXCEDENTE	m3	25.00																
01.04	PROTECCIÓN CON ENROCADO																		
01.04.01	GEOTEXTIL NO TEJIDO DE 400 GR/M2 (INCLUYE SUMINISTRO E INSTALACION)	m2	32.00																
01.04.02	SUMINISTRO, TRANSPORTE Y COLOCACION DE FILTRO DE GRAVA	m3	5.00																
01.04.03	EXTRACCIÓN DE ROCAS CON EXPLOSIVOS PARA ENROCADO	m3	51.00																
01.04.04	SELECCIÓN Y ACOPIO DE ROCAS	m3	41.00																
01.04.05	CARGUJO Y TRANSPORTE DE ROCAS	m3	51.00																
01.04.06	ACOMODO DE ROCAS EN UNA DE ENROCADO	m3	30.00																
01.04.07	ACOMODO DE ROCAS EN TALUD DE ENROCADO	m3	26.00																
1.05 FLETE TERRESTRE																			
01.05.01	FLETE TERRESTRE	gib	1.00																

### ACTIVIDADES A REALIZAR PARA EL CUMPLIMIENTO DE LA PROPUESTA TECNICA REFERENCIAL

ITEM	ACTIVIDAD	MES 01				MES 02				MES 03				MES 04				MES 05				MES 06			
		I	II	III	IV	I	II	III	IV	I	II	III	IV	I	II	III	IV	I	II	III	IV	I	II	III	IV
01.01	FORMULACION DE FICHA TECNICA																								
01.02	CONTRATACION																								
01.03	EJECUCION																								
01.04	SUPERVISION																								
01.05	SEGUIMIENTO																								
01.06	LIQUIDACION																								

Fecha de elaboración de la ficha: 21/11/2025

**NOTA :** \* LA PRESENTE FICHA TECNICA ES REFERENCIAL, RESPECTO AL PRESUPUESTO, METRADOS, COSTOS UNITARIOS E INSUMOS; DEBIENDO SER LA FICHA TECNICA DEFINITIVA LA QUE ESTABLEZCA EL PRESUPUESTO DE LA ACTIVIDAD U OBRA.

\* LA PROPUESTA TECNICA ES REFERENCIAL Y PUEDE VARIAR DE ACUERDO AL ESTUDIO DE LA FICHA TECNICA DEFINITIVA

### PRESUPUESTO REFERENCIAL DE LA PROPUESTA TECNICA

**Presupuesto :** LIMPIEZA, DESCOLMATACIÓN Y CONFORMACIÓN DE DIQUE CON ENROCADO, EN LA MARGEN IZQUIERDA DEL RÍO SANTA, SECTOR LA VIBORA 2 - RINCONADA, DISTRITO DE CHIMBOTE, PROVINCIA DE SANTA, DEPARTAMENTO DE ANCASH.

**Lugar :** SECTOR LA VIBORA 2 - RINCONADA, DISTRITO DE CHIMBOTE, PROVINCIA DE SANTA, DEPARTAMENTO DE ANCASH.

**Fecha :** 21/11/2025

ITEM	DESCRIPCIÓN	UND.	METRADO	PRECIO SI/	PARCIAL SI/
<b>LIMPIEZA, DESCOLMATACIÓN (L=1,500.00 m) Y CONFORMACIÓN DE DIQUE C/ENROCADO, (L = 1,500.00 m)</b>					
<b>01.01</b>	<b>OBRAS PROVISIONALES</b>				<b>3 184.54</b>
01.01.01	CASETA DE GUARDIANA Y ALMACEN	m2	15.00	93.73	1 405.95
01.01.02	CARTEL INFORMATIVO DE LA ACTIVIDAD 3.60 x 4.80 m	und	1.00	1 778.59	1 778.59
<b>01.02</b>	<b>TRABAJOS PRELIMINARES</b>				<b>44 362.23</b>
01.02.01	MOVILIZACIÓN Y DESMOVILIZACIÓN DE MAQUINARIA	vje	2.00	10 021.59	20 043.18
01.02.02	HABILITACION DE VIAS DE ACCESO	km	1.00	7 721.90	7 721.90
01.02.03	RAMPA DE INGRESO Y SALIDA A LA ZONA DE TRABAJO	m3	240.00	6.03	1 447.20
01.02.04	TRAZO Y REPLANTEO	KM	3.00	1 881.02	5 643.06
01.02.05	CONTROL TOPOGRAFICO	Km	3.00	2 830.63	8 491.89
01.02.06	DESVÍO DEL RÍO	m	50.00	20.30	1 015.00
<b>01.03</b>	<b>MOVIMIENTO DE TIERRAS</b>				<b>1 986 849.15</b>
01.03.01	LIMPIEZA Y DESCOLMATACIÓN DEL CAUCE	m3	84 000.00	7.33	615 720.00
01.03.02	CONFORMACIÓN DE DIQUE CON MATERIAL PROPIO	m3	45 000.00	7.65	344 250.00
01.03.03	EXCAVACIÓN PARA UÑA DE ENROCADO	m3	11 250.00	13.05	146 812.50
01.03.04	PERFILADO Y REFINE EN TALUD DE DIQUE	m2	10 816.65	3.95	42 725.77
01.03.05	ELIMINACIÓN DE MATERIAL EXCEDENTE	m3	57 787.50	14.49	837 340.88
<b>01.04</b>	<b>PROTECCIÓN CON ENROCADO</b>				<b>3 699 613.50</b>
01.04.01	GEOTEXTIL NO TEJIDO DE 400 GR/M2 (INCLUYE SUMINISTRO E INSTALACION)	m2	12 765.00	16.20	206 793.00
01.04.02	SUMINISTRO, TRANSPORTE Y COLOCACION DE FILTRO DE GRAVA	m3	1 200.00	133.25	159 900.00
01.04.03	EXTRACCIÓN DE ROCAS CON EXPLOSIVOS PARA ENROCADO	m3	20 250.00	41.00	830 250.00
01.04.04	SELECCIÓN Y ACOPIO DE ROCAS	m3	20 250.00	18.88	382 320.00
01.04.05	CARGUÍO Y TRANSPORTE DE ROCAS	m3	20 250.00	86.73	1 756 282.50
01.04.06	ACOMODO DE ROCAS EN UÑA DE ENROCADO	m3	9 000.00	21.78	196 020.00
01.04.07	ACOMODO DE ROCAS EN TALUD DE ENROCADO	m3	7 200.00	23.34	168 048.00
<b>1.05</b>	<b>FLETE TERRESTRE</b>				<b>15 000.00</b>
01.05.01	FLETE TERRESTRE	glb	1.00	15 000.00	15 000.00

<b>COSTO DIRECTO</b>	<b>5 749 009.42</b>
GASTOS GENERALES	574 900.94
UTILIDAD	574 900.94
<b>SUB TOTAL</b>	<b>6 898 811.30</b>
IGV (18%)	1 241 786.03
<b>TOTAL</b>	<b>8 140 597.34</b>
SUPERVISIÓN	172 470.28
SEGUIMIENTO Y MONITOREO	57 490.09
FICHA DEFINITIVA	15 000.00
<b>PRESUPUESTO TOTAL REFERENCIAL</b>	<b>8 385 557.72</b>

**SON : OCHO MILLONES TRESCIENTOS OCHENTA Y CINCO MIL QUINIENTOS CINCUENTA Y SIETE CON 72/100 SOLES**

**NOTA: EL PRESUPUESTO ES REFERENCIAL, DEBIENDO SER LA FICHA TECNICA DEFINITIVA LA QUE ESTABLEZCA EL PRESUPUESTO FINAL DE LA ACTIVIDAD U OBRA**

### PLANILLA GENERAL DE METRADOS REFERENCIAL DE LA PROPUESTA TECNICA

**Actividad:** LIMPIEZA, DESCOLMATACIÓN Y CONFORMACIÓN DE DIQUE CON ENROCADO, EN LA MARGEN IZQUIERDA DEL RÍO SANTA, SECTOR LA VIBORA 2 - RINCONADA, DISTRITO DE CHIMBOTE, PROVINCIA DE SANTA, DEPARTAMENTO DE ANCASH.

**Lugar :** SECTOR LA VIBORA 2 - RINCONADA, DISTRITO DE CHIMBOTE, PROVINCIA DE SANTA, DEPARTAMENTO DE ANCASH.

**Fecha :** 21/11/2025

Item	Descripción	Unid.	Nro veces	Dimensiones			Parcial	Total
				Largo	Ancho	Altura		
LIMPIEZA, DESCOLMATACIÓN (L=1,500.00 m) Y CONFORMACIÓN DE DIQUE C/ENROCADO, (L = 1,500.00 m)								
1.01	OBRAS PROVISIONALES							
01.01.01	CASETA DE GUARDIANIA Y ALMACEN	m2	1.00	3.00	5.00		15.00	15.00
01.01.02	CARTEL INFORMATIVO DE LA ACTIVIDAD 3.60 x 4.80 m	Und.	1.00				1.00	1.00
1.02	TRABAJOS PRELIMINARES							
01.02.01	MOVILIZACIÓN Y DESMOVILIZACIÓN MAQUINARIA PESADA	vje	2.00				2.00	2.00
01.02.02	MANTENIMIENTO Y/O HABILITACION DE VIAS DE ACCESO	Km	1.00	1.00			1.00	1.00
01.02.03	RAMPA DE INGRESO Y SALIDA A LA ZONA DE TRABAJO	m3		15.00	4.00	4.00	240.00	240.00
01.02.04	TRAZO Y REPLANTEO	Km	1.00					3.00
	LIMPIEZA Y DESCOLMATACION		1.00	1.50				
	DIQUE ENROCADO		1.00	1.50				
01.02.05	CONTROL TOPOGRAFICO	Km	1.00					3.00
	LIMPIEZA Y DESCOLMATACION			1.50				
	DIQUE ENROCADO			1.50				
01.02.06	DESVÍO DEL RÍO	M	1.00	50.00			50.00	50.00
1.03	MOVIMIENTO DE TIERRAS							
01.03.01	LIMPIEZA Y DESCOLMATACIÓN DEL CAUCE	m3	1.00	1 500.00	80.00	0.70	84 000.00	84 000.00
01.03.02	CONFORMACIÓN DE DIQUE CON MATERIAL PROPIO	m3	1.00	1 500.00	7.50	4.00	45 000.00	45 000.00
					area			
01.03.03	EXCAVACIÓN PARA UÑA DE ENROCADO	m3	1.00	1 500.00	7.50		11 250.00	11 250.00
01.03.04	PERFILADO Y REFINE EN TALUD DE DIQUE	m2	1.00	1 500.00		7.21	10 816.65	10 816.65
						esponj		
01.03.05	ELIMINACIÓN DE MATERIAL EXCEDENTE	m3	1.00	50 250.00		1.15	57 787.50	57 787.50
1.04	PROTECCIÓN CON ENROCADO							
01.04.01	GEOTEXTIL NO TEJIDO DE 400 GR/M2 (INCLUYE SUMINISTRO E INSTALACION)	m2	1.00	1 500.00	8.51		12 765.00	12 765.00
01.04.02	SUMINISTRO, TRANSPORTE Y COLOCACION DE FILTRO DE GRAVA	m3	1.00	1 500.00	0.80		1 200.00	1 200.00
01.04.03	EXTRACCIÓN DE ROCAS CON EXPLOSIVOS PARA ENROCADO	m3			area			20 250.00
	Extracción de rocas para talud		1.00	1 500.00	6.00		9 000.00	
	Extracción de rocas para uña		1.00	1 500.00	7.50		11 250.00	
01.04.04	SELECCIÓN Y ACOPIO DE ROCAS	m3						20 250.00
	Selección y acopio de rocas para talud		1.00	1 500.00	6.00		9 000.00	
	Selección y acopio de rocas para uña		1.00	1 500.00	7.50		11 250.00	
01.04.05	CARGUÍO Y TRANSPORTE DE ROCAS	m3						20 250.00
	Carguío y transporte de rocas para talud		1.00	1 500.00	6.00		9 000.00	
	Carguío y transporte de rocas para uña		1.00	1 500.00	7.50		11 250.00	
01.04.06	ACOMODO DE ROCAS EN UÑA DE ENROCADO	m3						9 000.00
	Acomodo de rocas para uña de enrocado		1.00	1 500.00	7.50		9 000.00	
01.04.07	ACOMODO DE ROCAS EN TALUD DE ENROCADO	m3						7 200.00
	Acomodo de rocas para talud de enrocado		1.00	1 500.00	6.00		7 200.00	
1.05	FLETE TERRESTRE							
01.05.01	FLETE TERRESTRE	glb	1.00				1.00	1.00

### ESQUEMA DE LA PROPUESTA TECNICA

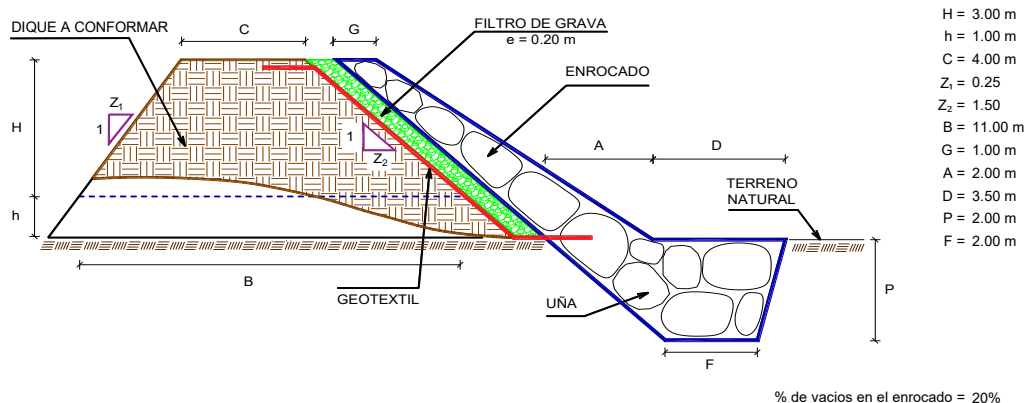

NOTA: LOS METRADOS SON REFERENCIALES, DEBIENDO SER LA FICHA TECNICA DEFINITIVA LA QUE ESTABLEZCA LOS VALORES FINALES, DE ACUERDO AL PLANTEAMIENTO ESTRUCTURAL



ANALISIS DE COSTOS UNITARIOS REFERENCIAL DE LA PROPUESTA TECNICA

**Presupuesto:** LIMPIEZA, DESCOLMATACIÓN Y CONFORMACIÓN DE DIQUE CON ENROCADO, EN LA MARGEN IZQUIERDA DEL RÍO SANTA, SECTOR LA VIBORA 2 - RINCONADA, DISTRITO DE CHIMBOTE, PROVINCIA DE SANTA, DEPARTAMENTO DE ANCASH.

**Lugar :** SECTOR LA VIBORA 2 - RINCONADA, DISTRITO DE CHIMBOTE, PROVINCIA DE SANTA, DEPARTAMENTO DE ANCASH.

**Fecha:** 21/11/2025

Partida	01.01 CASETA DE GUARDIANIA Y/O ALMACEN					
Rendimiento	m2/DIA	20.0000	EQ. 20.0000	Costo unitario directo por : m2		93.73
Código	Descripción Recurso	Unidad	Cuadrilla	Cantidad	Precio \$/.	Parcial \$/.
Mano de Obra						
0101010003	OPERARIO	hh	1.0000	0.4000	28.46	11.38
0101010004	OFICIAL	hh	1.0000	0.4000	22.40	8.96
0101010005	PEON	hh	1.0000	0.4000	20.29	8.12
						28.46
Materiales						
02041200010005	CLAVOS PARA MADERA CON CABEZA DI	kg		0.2500	7.25	1.81
0204180008	CALAMINA GALVANIZADA e=0.14 mm	m2		0.8000	9.60	7.68
0231010001	MADERA TORNILLO	p2		6.0000	7.00	42.00
02310500010007	TRIPLAY LUPUNA E= 6 mm	m2		0.7500	17.24	12.93
						64.42
Equipos						
0301010006	HERRAMIENTAS MANUALES	%mo		3.0000	28.46	0.85
						0.85
Partida	01.02 CARTEL DE IDENTIFICACION DE ACTIVIDAD					
Rendimiento	und/DIA	1.0000	EQ. 1.0000	Costo unitario directo por : und		1 778.59
Código	Descripción Recurso	Unidad	Cuadrilla	Cantidad	Precio \$/.	Parcial \$/.
Mano de Obra						
0101010003	OPERARIO	hh	1.0000	8.0000	28.46	227.68
0101010005	PEON	hh	2.0000	16.0000	20.29	324.64
						552.32
Materiales						
02041200010009	CLAVOS PARA MADERA CON CABEZA DI	kg		2.0000	7.25	14.50
0207030001	HORMIGON	m3		0.4800	40.00	19.20
0213010001	CEMENTO PORTLAND TIPO I (42.5 kg)	bol		1.2000	30.00	36.00
0231010001	MADERA TORNILLO	p2		70.0000	7.00	490.00
02901500260004	GIGANTOGRAFIA SEGUN DISEÑO	und		1.0000	650.00	650.00
						1 209.70
Equipos						
0301010006	HERRAMIENTAS MANUALES	%mo		3.0000	552.32	16.57
						16.57
Partida	02.01 MOVILIZACION Y DESMOVILIZACION DE MAQUINARIAS Y EQUIPOS					
Rendimiento	glb/DIA	1.0000	EQ. 1.0000	Costo unitario directo por : glb		10 021.59
Código	Descripción Recurso	Unidad	Cuadrilla	Cantidad	Precio \$/.	Parcial \$/.
Mano de Obra						
0101010005	PEON	hh	6.0000	48.0000	20.29	973.92
						973.92
Equipos						
0301010006	HERRAMIENTAS MANUALES	%mo		3.0000	973.92	29.22
03012200010004	CAMION PLATAFORMA 4 x 6 300 HP 19 t hm		0.7500	6.0000	452.00	2 712.00
0301220011	CAMION SEMI TRAYLER 6 x4 330 HP 35 T hm		1.8750	15.0000	420.43	6 306.45
						9 047.67
Partida	02.02 HABILITACION DE CAMINO DE ACCESO					
Rendimiento	km/DIA	0.8000	EQ. 0.8000	Costo unitario directo por : km		7 721.90
Código	Descripción Recurso	Unidad	Cuadrilla	Cantidad	Precio \$/.	Parcial \$/.
Mano de Obra						
0101010004	OFICIAL	hh	1.0000	10.0000	22.40	224.00
0101010005	PEON	hh	1.0000	10.0000	20.29	202.90
						426.90
Equipos						
03011800020002	TRACTOR DE ORUGAS DE 300-330 HP	hm	1.0000	10.0000	729.50	7 295.00
						7 295.00





Partida	02.03	RAMPAS DE ACCESO A LA ACTIVIDAD				
Rendimiento	m3/DIA	1 000.0000	EQ. 1 000.0000	Costo unitario directo por : m3		6.03
Código	Descripción Recurso	Unidad	Cuadrilla	Cantidad	Precio \$/.	Parcial \$/.
Mano de Obra						
0101010005	PEON	hh	1.0000	0.0080	20.29	0.16
0101010010	OFICIAL (CONTROLADOR)	hh	0.1000	0.0008	22.40	0.02
						0.18
Equipos						
0301010006	HERRAMIENTAS MANUALES	%mo		3.0000	0.18	0.01
03011800020002	TRACTOR DE ORUGAS DE 300-330 HP	hm	1.0000	0.0080	729.50	5.84
						5.85
Partida	02.04	TRAZO Y REPLANTEO				
Rendimiento	km/DIA	0.5000	EQ. 0.5000	Costo unitario directo por : km		1 881.02
Código	Descripción Recurso	Unidad	Cuadrilla	Cantidad	Precio \$/.	Parcial \$/.
Mano de Obra						
0101010003	OPERARIO	hh	0.1000	1.6000	28.46	45.54
0101010005	PEON	hh	0.5000	8.0000	20.29	162.32
0101030000	TOPOGRAFO	hh	1.0000	16.0000	29.42	470.72
01010300030003	AYUDANTE DE TOPOGRAFIA	hh	0.5000	8.0000	22.40	179.20
						857.78
Materiales						
02040300010043	FIERRO 3/8"	var		0.5000	22.30	11.15
0213010001	CEMENTO PORTLAND TIPO I (42.5 kg)	bol		3.6000	30.00	108.00
02130300010003	YESO BOLSA 25 kg	bol		3.0000	20.00	60.00
0231040001	ESTACAS DE MADERA	und		50.0000	4.65	232.50
0240020001	PINTURA ESMALTE	gal		0.3500	60.17	21.06
						432.71
Equipos						
0301000014	MIRAS	día	2.0000	4.0000	17.36	69.44
0301000015	JALONES	día	4.0000	8.0000	14.96	119.68
0301000022	ESTACION TOTAL	he	1.0000	16.0000	23.48	375.68
0301010006	HERRAMIENTAS MANUALES	%mo		3.0000	857.78	25.73
						590.53
Partida	02.05	CONTROL TOPOGRAFICO				
Rendimiento	km/DIA	0.2000	EQ. 0.2000	Costo unitario directo por : km		2 830.63
Código	Descripción Recurso	Unidad	Cuadrilla	Cantidad	Precio \$/.	Parcial \$/.
Mano de Obra						
0101010004	OFICIAL	hh	0.1000	4.0000	22.40	89.60
0101010005	PEON	hh	0.5000	20.0000	20.29	405.80
0101030000	TOPOGRAFO	hh	1.0000	40.0000	29.42	1 176.80
01010300030003	AYUDANTE DE TOPOGRAFIA	hh	0.2500	10.0000	22.40	224.00
						1 896.20
Materiales						
02130300010003	YESO BOLSA 25 kg	bol		3.0000	20.00	60.00
0231040001	ESTACAS DE MADERA	und		50.0000	4.65	232.50
0240020001	PINTURA ESMALTE	gal		0.2500	60.17	15.04
						307.54
Equipos						
0301000023	NIVEL TOPOGRAFICO	hm	1.0000	40.0000	14.25	570.00
0301010006	HERRAMIENTAS MANUALES	%mo		3.0000	1 896.20	56.89
						626.89
Partida	02.06	DESVIO DE CAUCE DE RIO				
Rendimiento	m/DIA	320.0000	EQ. 320.0000	Costo unitario directo por : m		20.30
Código	Descripción Recurso	Unidad	Cuadrilla	Cantidad	Precio \$/.	Parcial \$/.
Mano de Obra						
0101010003	OPERARIO	hh	1.0000	0.0250	28.46	0.71
0101010004	OFICIAL	hh	0.5000	0.0125	22.40	0.28
0101010005	PEON	hh	2.0000	0.0500	20.29	1.01
						2.00
Equipos						
0301010006	HERRAMIENTAS MANUALES	%mo		3.0000	2.00	0.06
03011800020002	TRACTOR DE ORUGAS DE 300-330 HP	hm	1.0000	0.0250	729.50	18.24
						18.30
Partida	03.01	LIMPIEZA Y DESCOLMATACIÓN DE CAUCE DE RIO				
Rendimiento	m3/DIA	850.0000	EQ. 850.0000	Costo unitario directo por : m3		7.33
Código	Descripción Recurso	Unidad	Cuadrilla	Cantidad	Precio \$/.	Parcial \$/.
Mano de Obra						
0101010003	OPERARIO	hh	1.0000	0.0094	28.46	0.27
0101010005	PEON	hh	1.0000	0.0094	20.29	0.19
						0.46
Equipos						
0301010006	HERRAMIENTAS MANUALES	%mo		3.0000	0.46	0.01
03011800020002	TRACTOR DE ORUGAS DE 300-330 HP	hm	1.0000	0.0094	729.50	6.86
						6.87



Partida	03.02 CONFORMACION DE DIQUE SECO C/ MAQUINARIA CON MATERIAL PROPIO					
Rendimiento	m3/DIA	810.0000	EQ. 810.0000	Costo unitario directo por : m3		7.65
Código	Descripción Recurso	Unidad	Cuadrilla	Cantidad	Precio S/.	Parcial S/.
Mano de Obra						
0101010005	PEON	hh	1.0000	0.0099	20.29	0.20
0101010010	OFICIAL (CONTROLADOR)	hh	1.0000	0.0099	22.40	0.22
						0.42
Equipos						
0301010006	HERRAMIENTAS MANUALES	%mo		3.0000	0.42	0.01
03011800020002	TRACTOR DE ORUGAS DE 300-330 HP	hm	1.0000	0.0099	729.50	7.22
						7.23
Partida	03.03 EXCAVACION DE UÑA PARA DIQUE					
Rendimiento	m3/DIA	350.0000	EQ. 350.0000	Costo unitario directo por : m3		13.05
Código	Descripción Recurso	Unidad	Cuadrilla	Cantidad	Precio S/.	Parcial S/.
Mano de Obra						
0101010004	OFICIAL	hh	1.0000	0.0229	22.40	0.51
0101010005	PEON	hh	1.0000	0.0229	20.29	0.46
						0.97
Equipos						
0301010006	HERRAMIENTAS MANUALES	%mo		5.0000	0.97	0.05
03011700010007	EXCAVADORA SOBRE ORUGAS 170 - 25C	hm	1.0000	0.0229	525.13	12.03
						12.08
Partida	03.04 PERFILADO Y REFINE EN TALUD DE DIQUE					
Rendimiento	m2/DIA	1 200.0000	EQ. 1 200.0000	Costo unitario directo por : m2		3.95
Código	Descripción Recurso	Unidad	Cuadrilla	Cantidad	Precio S/.	Parcial S/.
Mano de Obra						
0101010004	OFICIAL	hh	1.0000	0.0067	22.40	0.15
0101010005	PEON	hh	2.0000	0.0133	20.29	0.02
						0.42
Equipos						
0301010006	HERRAMIENTAS MANUALES	%mo		3.0000	0.42	0.01
03011700010007	EXCAVADORA SOBRE ORUGAS 170 - 25C	hm	1.0000	0.0067	525.13	3.52
						3.53
Partida	03.05 ELIMINACION DE MATERIAL EXCEDENTE D=5 km					
Rendimiento	m3/DIA	1 200.0000	EQ. 1 200.0000	Costo unitario directo por : m3		14.49
Código	Descripción Recurso	Unidad	Cuadrilla	Cantidad	Precio S/.	Parcial S/.
Mano de Obra						
0101010005	PEON	hh	1.0000	0.0067	20.29	0.14
0101010010	OFICIAL (CONTROLADOR)	hh	0.1000	0.0007	22.40	0.02
						0.16
Equipos						
03011800010005	CARGADOR SOBRE LLANTAS DE 200 - 2C	hm	1.0000	0.0067	399.70	2.68
0301220010	CAMION VOLQUETE 6 x 4 330HP15 M3	hm	4.0000	0.0267	436.20	11.65
						14.33
Partida	04.01 GEOTEXTIL NO TEJIDO DE 400 GR/M2 (INCLUYE SUMINISTRO E INSTALACION)					
Rendimiento	m2/DIA	400.0000	EQ. 400.0000	Costo unitario directo por : m2		16.20
Código	Descripción Recurso	Unidad	Cuadrilla	Cantidad	Precio S/.	Parcial S/.
Mano de Obra						
0101010003	OPERARIO	hh	1.0000	0.0200	28.46	0.57
0101010004	OFICIAL	hh	1.0000	0.0200	22.40	0.45
0101010005	PEON	hh	4.0000	0.0800	20.29	1.62
						2.64
Materiales						
0210020009	GEOTEXTIL NO TEJIDO MACTEX MT200	m2		1.0500	12.84	13.48
						13.48
Equipos						
0301010006	HERRAMIENTAS MANUALES	%mo		3.0000	2.64	0.08
						0.08



Partida	04.02 SUMINISTRO, TRANSPORTE Y COLOCACION DE FILTRO DE GRAVA					
Rendimiento	m3/DIA	250.0000	EQ. 250.0000	Costo unitario directo por : m3		133.25
Código	Descripción Recurso	Unidad	Cuadrilla	Cantidad	Precio \$/.	Parcial \$/.
Mano de Obra						
0101010005	PEON	hh	62.5000	2.0000	20.29	40.58
0101010010	OFICIAL (CONTROLADOR)	hh	3.1250	0.1000	22.40	2.24
						42.82
Materiales						
0207010012	GRAVA SELECCIONADA 2-6 MM3	m3		1.1000	76.27	83.90
						83.90
Equipos						
0301010006	HERRAMIENTAS MANUALES	%mo		3.0000	42.82	1.28
03011700010007	EXCAVADORA SOBRE ORUGAS 170 - 25C	hm	0.3125	0.0100	525.13	5.25
						6.53
Partida	04.03 EXTRACCION DE ROCA C/EXPLOSIVOS					
Rendimiento	m3/DIA	200.0000	EQ. 200.0000	Costo unitario directo por : m3		41.00
Código	Descripción Recurso	Unidad	Cuadrilla	Cantidad	Precio \$/.	Parcial \$/.
Mano de Obra						
0101010007	PERFORISTA	hh	2.0000	0.0800	30.99	2.48
0101010010	OFICIAL (CONTROLADOR)	hh	1.0000	0.0400	22.40	0.90
0101010011	AYUDANTE DE PERFORISTA	hh	2.0000	0.0800	29.30	2.34
01020100000013	TECNICO (AUTORIZADO x DISCAMEC)	hh	1.0000	0.0400	30.99	1.24
						6.96
Materiales						
0255100001	DINAMITA AL 65%	kg		0.2500	8.08	2.02
0255100009	MECHA L DE SEGURIDAD IMPERMEABLE	m		1.0000	15.00	15.00
0255100010	FULMINANTE	und		1.0000	4.00	4.00
0290230059	BARRENO DE 7/8" x 5 HP	und		0.0170	92.00	1.56
						22.58
Equipos						
0301010006	HERRAMIENTAS MANUALES	%mo		5.0000	6.96	0.35
03011400020002	MARTILLO NEUMATICO DE 29 kg	hm	2.0000	0.0800	10.18	0.81
03011400060005	COMPRESORA NEUMATICA 196 HP 600 -	hm	1.0000	0.0400	257.61	10.30
						11.46
Partida	04.04 SELECCION Y ACOPIO DE ROCA EN CANTERA					
Rendimiento	m3/DIA	250.0000	EQ. 250.0000	Costo unitario directo por : m3		18.88
Código	Descripción Recurso	Unidad	Cuadrilla	Cantidad	Precio \$/.	Parcial \$/.
Mano de Obra						
0101010004	OFICIAL	hh	1.0000	0.0320	22.40	0.72
0101010005	PEON	hh	2.0000	0.0640	20.29	1.30
						2.02
Equipos						
0301010006	HERRAMIENTAS MANUALES	%mo		3.0000	2.02	0.06
03011700010007	EXCAVADORA SOBRE ORUGAS 170 - 25C	hm	1.0000	0.0320	525.13	16.80
						16.86
Partida	04.05 CARGUIO Y TRANSPORTE DE ROCA DIST. 16 km					
Rendimiento	m3/DIA	200.0000	EQ. 200.0000	Costo unitario directo por : m3		86.73
Código	Descripción Recurso	Unidad	Cuadrilla	Cantidad	Precio \$/.	Parcial \$/.
Mano de Obra						
0101010004	OFICIAL	hh	1.0000	0.0400	22.40	0.90
						0.90
Equipos						
0301010006	HERRAMIENTAS MANUALES	%mo		5.0000	0.90	0.05
03011600010005	CARGADOR SOBRE LLANTAS DE 200 - 2C	hm	1.0000	0.0400	399.70	15.99
0301220010	CAMION VOLQUETE 6 x 4 330HP15 M3	hm	4.0000	0.1600	436.20	69.79
						85.83
Partida	04.06 ACOMODO DE ROCA SOBRE UÑA					
Rendimiento	m3/DIA	300.0000	EQ. 300.0000	Costo unitario directo por : m3		21.78
Código	Descripción Recurso	Unidad	Cuadrilla	Cantidad	Precio \$/.	Parcial \$/.
Mano de Obra						
0101010005	PEON	hh	4.0000	0.1067	20.29	2.16
0101010010	OFICIAL (CONTROLADOR)	hh	1.0000	0.0267	22.40	0.60
						2.76
Equipos						
0301010006	HERRAMIENTAS MANUALES	%mo		3.0000	2.76	0.08
03011700010006	EXCAVADORA SOBRE ORUGAS 325 HP	hm	1.0000	0.0267	709.27	18.94
						19.02



Partida	04.07	ACOMODO DE ROCA SOBRE TALUD DE DIQUE				
Rendimiento	m3/DIA	280.0000	EQ. 280.0000	Costo unitario directo por : m3		23.34
Código	Descripción Recurso	Unidad	Cuadrilla	Cantidad	Precio S/.	Parcial S/.
	Mano de Obra					
0101010005	PEON	hh	4.0000	0.1143	20.29	2.32
0101010010	OFICIAL (CONTROLADOR)	hh	1.0000	0.0286	22.40	0.64
						2.96
	Equipos					
0301010006	HERRAMIENTAS MANUALES	%mo		3.0000	2.96	0.09
03011700010006	EXCAVADORA SOBRE ORUGAS 325 HP	hm	1.0000	0.0286	709.27	20.29
						20.38
Partida	05.01	FLETE TERRESTRE				
Rendimiento	glb/DIA		EQ.	Costo unitario directo por : glb		15 000.00
Código	Descripción Recurso	Unidad	Cuadrilla	Cantidad	Precio S/.	Parcial S/.
	Materiales					
0203020002	FLETE TERRESTRE	glb		1.0000	15 000.00	15 000.00
						15 000.00

NOTA: LOS ANALISIS DE COSTOS UNITARIOS SON REFERENCIALES, DEBIENDO SER LA FICHA TECNICA DEFINITIVA LA QUE DETERMINE LOS COSTOS UNITARIOS FINALES



### Precios y cantidades de recursos requeridos por tipo

**Presupuesto** LIMPIEZA, DESCOLMATACIÓN Y CONFORMACIÓN DE DIQUE CON ENROCADOS, EN LA MARGEN IZQUIERDA DEL RÍO SANTA, SECTOR LA VIBORA 2 - RINCONADA, DISTRITO DE CHIMBOTE, PROVINCIA DE SANTA, DEPARTAMENTO DE ANCASH.

**Lugar** SECTOR LA VIBORA 2 - RINCONADA, DISTRITO DE CHIMBOTE, PROVINCIA DE SANTA, DEPARTAMENTO DE ANCASH.

**Fecha** 21/11/2025

Código	Recurso	Unidad	Cantidad	Precio S/.	Parcial S/.
<b>MANO DE OBRA</b>					
0101010003	OPERARIO	hh	1 064.9502	28.46	30 308.48
0101010004	OFICIAL	hh	2 072.0216	22.40	46 413.28
0101010005	PEON	hh	8 740.6434	20.29	177 347.65
0101010007	PERFORISTA	hh	1 620.0000	30.99	50 203.80
0101010010	OFICIAL (CONTROLADOR)	hh	1 862.3633	22.40	41 716.94
0101010011	AYUDANTE DE PERFORISTA	hh	1 620.0000	29.30	47 466.00
0101030000	TOPOGRAFO	hh	168.0000	29.42	4 942.56
01010300030003	AYUDANTE DE TOPOGRAFIA	hh	54.0000	22.40	1 209.60
01020100000013	TECNICO (AUTORIZADO x DISCAMEC)	hh	810.0000	30.99	25 101.90
					<b>424 710.21</b>
<b>MATERIALES</b>					
0203020002	FLETE TERRESTRE	gib	1.0000	15 000.00	15 000.00
02040300010043	FIERRO 3/8"	var	1.5000	22.30	33.45
02041200010005	CLAVOS PARA MADERA CON CABEZA DE 3"	kg	3.7500	7.25	27.19
02041200010009	CLAVOS PARA MADERA CON CABEZA DE 2" A 4"	kg	2.0000	7.25	14.50
0204180008	CALAMINA GALVANIZADA e=0.14 mm	m2	12.0000	9.60	115.20
0207010012	GRAVA SELECCIONADA 2-6 MM3	m3	1 320.0000	76.27	100 676.40
0207030001	HORMIGON	m3	0.4800	40.00	19.20
0210020009	GEOTEXTIL NO TEJIDO MACTEX MT200	m2	13 403.2500	12.84	172 097.73
0213010001	CEMENTO PORTLAND TIPO I (42.5 kg)	bol	12.0000	30.00	360.00
02130300010003	YESO BOLSA 25 kg	bol	18.0000	20.00	360.00
0231010001	MADERA TORNILLO	p2	160.0000	7.00	1 120.00
0231040001	ESTACAS DE MADERA	und	300.0000	4.65	1 395.00
02310500010007	TRIPLAY LUPUNA E= 6 mm	m2	11.2500	17.24	193.95
0240020001	PINTURA ESMALTE	gal	1.8000	60.17	108.31
0255100001	DINAMITA AL 65%	kg	5 062.5000	8.08	40 905.00
0255100009	MECHA L DE SEGURIDAD IMPERMEABLE BLANCA	m	20 250.0000	15.00	303 750.00
0255100010	FULMINANTE	und	20 250.0000	4.00	81 000.00
02901500260004	GIGANTOGRAFIA SEGUN DISEÑO	und	1.0000	650.00	650.00
0290230059	BARRENO DE 7/8" x 5 HP	und	344.2500	92.00	31 671.00
					<b>749 496.93</b>
<b>EQUIPOS</b>					
0301000014	MIRAS	día	12.0000	17.36	208.32
0301000015	JALONES	día	24.0000	14.96	359.04
0301000022	ESTACION TOTAL	he	48.0000	23.48	1 127.04
0301000023	NIVEL TOPOGRAFICO	hm	120.0000	14.25	1 710.00
0301010006	HERRAMIENTAS MANUALES	%mo			15 870.57
03011400020002	MARTILLO NEUMATICO DE 29 kg	hm	1 620.0000	10.18	16 491.60
03011400060005	COMPRESORA NEUMATICA 196 HP 600 - 690 PCM	hm	810.0000	257.61	208 664.10
03011600010005	CARGADOR SOBRE LLANTAS DE 200 - 250 HP 4. yd3	hm	1 197.1763	399.70	478 511.37
03011700010006	EXCAVADORA SOBRE ORUGAS 325 HP	hm	446.2200	709.27	316 490.46
03011700010007	EXCAVADORA SOBRE ORUGAS 170 - 250 HP 1	hm	990.0966	525.13	519 929.43
03011800020002	TRACTOR DE ORUGAS DE 300-330 HP	hm	1 248.2700	729.50	910 612.97
03012200010004	CAMION PLATAFORMA 4 x 6 300 HP 19 tn	hm	12.0000	452.00	5 424.00
0301220010	CAMION VOLQUETE 6 x 4 330HP15 M3	hm	4 782.9262	436.20	2 086 312.41
0301220011	CAMION SEMI TRAYLER 6 x4 330 HP 35 TN	hm	30.0000	420.43	12 612.90
					<b>4 574 324.21</b>
<b>Total</b>				<b>S/.</b>	<b>5 748 531.35</b>

### CRONOGRAMA REFERENCIAL DE LA PROPUESTA TECNICA

**Actividad** LIMPIEZA, DESCOLMATACIÓN Y CONFORMACIÓN DE DIQUE CON ENROCADO, EN LA MARGEN IZQUIERDA DEL RÍO SANTA, SECTOR LA VIBORA 2 - RINCONADA, DISTRITO DE CHIMBOTE, PROVINCIA DE SANTA, DEPARTAMENTO DE ANCASH.

**Ubicación** SECTOR LA VIBORA 2 - RINCONADA, DISTRITO DE CHIMBOTE, PROVINCIA DE SANTA, DEPARTAMENTO DE ANCASH.

**Fecha** 21/11/2025

ITEM	ACTIVIDAD	UND.	N° días	PLAZO DE EJECUCION															
				MES 01				MES 02				MES 03				MES 04			
				I	II	III	IV	I	II	III	IV	I	II	III	IV	I	II	III	IV
LIMPIEZA, DESCOLMATACIÓN (L=1,500.00 m) Y CONFORMACIÓN DE DIQUE C/ENROCADO, (L = 1,500.00 m)																			
01.01	OBRAS PROVISIONALES																		
01.01.01	CASETA DE GUARDIANIA Y ALMACEN	m2	1.00	■															
01.01.02	CARTEL INFORMATIVO DE LA ACTIVIDAD 3.60 x 4.80 m	Und.	1.00	■															
01.02	TRABAJOS PRELIMINARES																		
01.02.01	MOVILIZACIÓN Y DESMOVILIZACIÓN DE MAQUINARIA	vje	2.00	■															■
01.02.02	HABILITACION DE VIAS DE ACCESO	Km	1.00	■															
01.02.03	RAMPA DE INGRESO Y SALIDA A LA ZONA DE TRABAJO	m3	1.00	■															
01.02.04	TRAZO Y REPLANTEO	Km	6.00		■	■													
01.02.05	CONTROL TOPOGRAFICO	km	15.00							■	■	■						■	■
01.02.06	DESÍO DEL RÍO	M	1.00	■															
01.03	MOVIMIENTO DE TIERRAS																		
01.03.01	LIMPIEZA Y DESCOLMATACIÓN DEL CAUCE	m3	50.00		■	■	■	■	■	■	■	■	■	■	■				
01.03.02	CONFORMACIÓN DE DIQUE CON MATERIAL PROPIO	m3	56.00		■	■	■	■	■	■	■	■	■	■	■	■			
01.03.03	EXCAVACIÓN PARA UNA DE ENROCADO	m3	33.00						■	■	■	■	■	■	■	■			
01.03.04	PERFILADO Y REFINE EN TALUD DE DIQUE	m2	9.00									■	■	■					
01.03.05	ELIMINACIÓN DE MATERIAL EXCEDENTE	m3	25.00										■	■	■	■	■	■	■
01.04	PROTECCIÓN CON ENROCADO																		
01.04.01	GEOTEXTIL NO TEJIDO DE 400 GR/M2 (INCLUYE SUMINISTRO E INSTALACION)	m2	32.00							■	■	■	■	■	■				
01.04.02	SUMINISTRO, TRANSPORTE Y COLOCACION DE FILTRO DE GRAVA	m3	5.00											■	■				
01.04.03	EXTRACCIÓN DE ROCAS CON EXPLOSIVOS PARA ENROCADO	m3	51.00	■	■	■	■	■	■	■	■	■	■	■	■	■			
01.04.04	SELECCIÓN Y ACOPIO DE ROCAS	m3	41.00		■	■	■	■	■	■	■	■	■	■	■	■			
01.04.05	CARGUÍO Y TRANSPORTE DE ROCAS	m3	51.00			■	■	■	■	■	■	■	■	■	■	■			
01.04.06	ACOMODO DE ROCAS EN UNA DE ENROCADO	m3	30.00											■	■	■	■	■	■
01.04.07	ACOMODO DE ROCAS EN TALUD DE ENROCADO	m3	26.00												■	■	■	■	■
1.05	FLETE TERRESTRE																		
01.05.01	FLETE TERRESTRE	qlb	1.00	■						■						■			



### CRONOGRAMA DE ACTIVIDADES PARA EL CUMPLIMIENTO DE OBRA

**PRESUPUESTO** LIMPIEZA, DESCOLMATACIÓN Y CONFORMACIÓN DE DIQUE CON ENROCADO, EN LA MARGEN IZQUIERDA DEL RÍO SANTA, SECTOR LA VIBORA 2 - RINCONADA, DISTRITO DE CHIMBOTE, PROVINCIA DE SANTA, DEPARTAMENTO DE ANCASH.

**LUGAR** SECTOR LA VIBORA 2 - RINCONADA, DISTRITO DE CHIMBOTE, PROVINCIA DE SANTA, DEPARTAMENTO DE ANCASH.

**FECHA** 21/11/2025

ITEM	ACTIVIDAD	MES 01				MES 02				MES 03				MES 04				MES 05				MES 06			
		I	II	III	IV	I	II	III	IV	I	II	III	IV	I	II	III	IV	I	II	III	IV	I	II	III	IV
01.01	FORMULACION DE FICHA TECNICA																								
01.02	CONTRATACION																								
01.03	EJECUCION																								
01.04	SUPERVISIÓN																								
01.05	SEGUIMIENTO																								
01.06	LIQUIDACION																								

Profesional de la ALA que ha elaborado  
la ficha técnica referencial

Administrador de La  
Administración Local Del Agua

Profesional Designado  
Por La AAA

Director de La Autoridad  
Administrativa Del Agua



Ministerio  
de Desarrollo Agrario  
y Riego



### MAQUINARIA QUE SE EMPLEARÁ EN LA ACTIVIDAD

TIEMPO A LA ACTIVIDAD = 1.00 Hr

TIEMPO A LA CANTERA = 1.50 Hr

TIPO DE MÁQUINA	CANT. (UND)	TIEMPO HORAS (IDA Y VUELTA)
<b>VEHÍCULOS TRANSPORTABLES</b>		
TRACTOR DE ORUGAS DE 300-330 HP	2	4.0
EXCAVADORA SOBRE ORUGAS 325 HP	2	4.0
EXCAVADORA SOBRE ORUGAS 170-250 HP, 1.10-2.75 Yd <sup>3</sup>	1	2.0
<b>CAMION PLATAFORMA 4 x 6 300 HP 19 tn</b>		<b>3.0</b>
MARTILLO NEUMATICO DE 29 kg	1	2.0
COMPRESORA NEUMATICA 196 HP 600 - 690 PCM	1	2.0
<b>VEHÍCULOS AUTO TRANSPORTABLES</b>		
CAMION VOLQUETE 6 x 4 330HP15 M <sup>3</sup>	7	14.0
CAMION CISTERNA 4 X 2 (AGUA) 122 HP 2,000 gl	2	4.0
CARGADOR SOBRE LLANTAS DE 200 - 250 HP 4. yd <sup>3</sup>	2	4.0
CAMIONETA 4X4 PICK-UP	1	2.0

Profesional de la ALA que ha elaborado  
la ficha técnica referencial

Administrador de La  
Administración Local Del Agua

Profesional Designado  
Por La AAA

Director de La Autoridad  
Administrativa Del Agua